



VERBALE DELLA SEDUTA DEL 19/09/2011 DEL CONSIGLIO DEL
DIPARTIMENTO DI MATEMATICA

Pagina 1

PROFESSORI ORDINARI

1)	BARNABEI MARILENA	G	
2)	BOVE ANTONIO		A
3)	BRINI ANDREA	G	
4)	CALICETI EMANUELA	P	
5)	CAMPANINO MASSIMO	P	
6)	CASCIOLA GIULIO	P	
7)	CICOGNANI MASSIMO		A
8)	CITTI GIOVANNA	P	
9)	COEN SALVATORE	P	
10)	CONTUCCI PIERLUIGI		A
11)	DEGLI ESPOSTI MIRKO	P	
12)	DORE GIOVANNI	P	
13)	FABRIZIO MAURO		A
14)	FAVINI ANGELO	P	
15)	FERRI MASSIMO	P	
16)	FRANCHI BRUNO	P	
17)	GIMIGLIANO ALESSANDRO	P	
18)	GRAFFI SANDRO		A
19)	GRECCHI VINCENZO		A
20)	GUIDETTI DAVIDE		A
21)	LANCONELLI ERMANNO		A
22)	LAZZARI BARBARA		A

Il Direttore

Il Segretario



VERBALE DELLA SEDUTA DEL 19/09/2011 DEL CONSIGLIO DEL
DIPARTIMENTO DI MATEMATICA

Pagina 2

23)	LIESS OTTO	P	
24)	MAIOLI CESARE		G
25)	MANARESI MIRELLA	P	
26)	MARTINEZ ANDRE'		A
27)	MIGLIORINI LUCA		A
28)	MINGOZZI ARISTIDE		A
29)	MONTEFUSCO LAURA	P	
30)	MULAZZANI MICHELE	P	
31)	MURACCHINI AUGUSTO		A
32)	OBRECHT ENRICO	P	
33)	PAPINI PIER LUIGI	P	
34)	PARMEGGIANI ALBERTO	P	
35)	RUGGERI TOMMASO ANTONIO		A
36)	SGALLARI FIORELLA		A
37)	SIMONCINI VALERIA	P	

PROFESSORI ASSOCIATI

38)	ABENDA SIMONETTA		G
39)	ACHILLES RUDIGER	P	
40)	ARCOZZI NICOLA	P	
41)	BALDISSERRI NATALIA	P	
42)	BONETTI FLAVIO		G
43)	BRINI FRANCESCA	P	
44)	CAGLIARI FRANCESCA		A

Il Direttore

Il Segretario



VERBALE DELLA SEDUTA DEL 19/09/2011 DEL CONSIGLIO DEL
DIPARTIMENTO DI MATEMATICA

Pagina 3

45)	CUPINI GIOVANNI	P	
46)	DESALVO FAUSTO	P	
47)	FERRARI FAUSTO	P	
48)	FIORISI RITA		G
49)	FRANCHI FRANCA	P	
50)	GUIDOTTI LAURA		G
51)	IDA' MONICA		A
52)	LENCI MARCO	P	
53)	LOLI PICCOLOMINI ELENA		A
54)	MONTANARI ANNAMARIA		G
55)	MORIGI SERENA	P	
56)	NEGRINI PAOLO		G
57)	NIBBI ROBERTA		A
58)	PASCUCCI ANDREA		A
59)	RAVAGLIA CARLO		G
60)	SECCIA LEONARDO		G
61)	SORDONI VANIA		A
62)	SPALETTA GIULIA	P	
63)	TINAGLIA CALOGERO		A
64)	UGUZZONI FRANCESCO		G
65)	VENNI ALBERTO	P	
66)	VERARDI LIBERO	P	
67)	VETTORI CARLA.		A

Il Direttore

Il Segretario



VERBALE DELLA SEDUTA DEL 19/09/2011 DEL CONSIGLIO DEL
DIPARTIMENTO DI MATEMATICA

Pagina 4

68) ZAMA FABIANA A

ASSISTENTI ORDINARI

69) BELLOMO BIANCA ROSA A

RICERCATORI

70) ALBANO PAOLO A

71) ALIFFI DAVIDE A

72) BALDI ANNALISA P

73) BARBIERI ISABELLA A

74) BONFIGLIOLI ANDREA A

75) BOSCHETTI MARCO ANTONIO A

76) BOSELLO CARLO ALBERTO P

77) CASELLI FABRIZIO G

78) CRIMALDI IRENE G

79) CRISTADORO GIAMPAOLO P

80) FRANCAVIGLIA STEFANO A

81) FROSINI PATRIZIO A

82) GRAMMATICO CATALDO A

83) GUALANDRI LUCIANO A

84) GUERRINI CARLA P

85) LANDI GERMANA G

86) LAZZARO DAMIANA A

87) MANFREDINI MARIA P

88) MORBIDELI DANIELE G

Il Direttore

Il Segretario

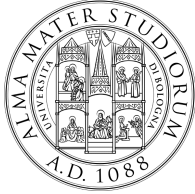

VERBALE DELLA SEDUTA DEL 19/09/2011 DEL CONSIGLIO DEL
DIPARTIMENTO DI MATEMATICA

Pagina 5

- | | | | |
|-----|----------------------|---|---|
| 89) | MORIGI MARTA | G | |
| 90) | MUGHETTI MARCO | | A |
| 91) | REGONATI FRANCESCO | G | |
| 92) | SCORNAZZANI VITTORIO | | A |
| 93) | TESI MARIA CARLA | G | |
| 94) | VENTURINI SERGIO | | A |

SEGRETARIO AMMINISTRATIVO

- | | | | |
|-----|---------------------|---|--|
| 95) | CARLOTTA DE FLUMERI | P | |
|-----|---------------------|---|--|

RAPPRESENTANTI ELETTI DAL PERSONALE NON DOCENTE

- | | | | |
|------|---------------------|---|---|
| 96) | BRASINI FRANCESCO | P | |
| 97) | CAPPELLETTI CLAUDIO | | G |
| 98) | DONATINI PIETRO | P | |
| 99) | MOSCIATTI CLAUDIA | P | |
| 100) | FARINELLI CHIARA | P | |

RAPPRESENTANTE ELETTO DAI DOTTORANDI

- | | | | |
|------|-----------------------|---|--|
| 101) | TUPPUTI MARIA ROSARIA | P | |
|------|-----------------------|---|--|

RAPPRESENTANTE ELETTO DAGLI STUDENTI

- | | | | |
|------|-------------------|---|--|
| 102) | CALDERONI FILIPPO | P | |
|------|-------------------|---|--|

Il Direttore

Il Segretario



**VERBALE DELLA SEDUTA DEL 19/09/2011 DEL CONSIGLIO DEL
DIPARTIMENTO DI MATEMATICA**

Pagina 6

Alle ore **12.00** del giorno **19 settembre 2011** constatata la presenza del numero legale, il Direttore Prof. Mirko Degli Esposti apre la seduta, per discutere il seguente

Ordine del giorno

- 1) Comunicazioni
- 2) Variazioni di bilancio
- 3) Anticipo di Cassa
- 4) Assegnazione tutor A.A. 2011-2012
- 5) Progetti Marco Polo: conclusione prima tornata
- 6) Assegni di Ricerca: conclusione seconda tornata.
- 7) Transizione verso il nuovo Dipartimento
- 8) Varie ed eventuali.

Funge da segretario la dott.ssa Carlotta De Flumeri

Il Direttore

Il Segretario



VERBALE DELLA SEDUTA DEL 19/09/2011 DEL CONSIGLIO DEL
DIPARTIMENTO DI MATEMATICA

Pagina 7

1. COMUNICAZIONI

Il Direttore descrive al Consiglio la situazione riguardante il personale della Biblioteca ed espone la proposta di riduzione d'orario di apertura che prevede la chiusura il venerdì pomeriggio e l'apertura alle ore 9 come illustrato nella tabella seguente

PROPOSTA NUOVO ORARIO da primi settembre

ORARI	LUNEDI'	MARTEDI'	MERCOLEDI'	GIOVEDI'	VENERDI'
MAT.	SERENA 9-14,30	CAPPELLETTI 9-14	CAPPELLETTI 9-14	SERENA 9-14	LAMMA 9 -13,30 (e altra mattina saltuaria?)
	MOSCIATTI 9.30-15.30	SERENA 9-14	SERENA 9-14.30 MOSCIATTI 9.30-13.00	MOSCIATTI 9-15.30	CAPPELLETTI 9-14
POM.	CAPPELLETTI 14-18	SERENA 14-18 CAPPELLETTI 14-18	MOSCIATTI 13-18.30 CAPPELLETTI 14-17	SERENA 14-18 CAPPELLETTI 14-18	

Segue poi una approfondita discussione.

Il rappresentante degli studenti, sig. **Filippo Calderoni**, tramite una lettera, di seguito riportata, indirizzata al Direttore del Dipartimento esprime le proprie perplessità:

“Gent. Prof. Degli Esposti,

esprimo con la medesima un forte disagio da parte degli studenti per il nuovo orario del front office della biblioteca, che prevede la chiusura completa il venerdì pomeriggio. Con ciò auspico che col Suo impegno e con l'adisponibilità dei bibliotecari si possa trovare una soluzione all'inconveniente.”

Il Direttore

Il Segretario



VERBALE DELLA SEDUTA DEL 19/09/2011 DEL CONSIGLIO DEL
DIPARTIMENTO DI MATEMATICA

Pagina 8

2. VARIAZIONI DI BILANCIO

Il Segretario Amministrativo comunica le seguenti variazioni di bilancio per maggiori entrate:

Entrate:

F.E.1.2.2.01 – Programmi finanziati da UE (Seconda tranche Progetto Atlantis prof. Citti)	€ 28000,00
F.E.1.3.1.03 – Proventi attività varie e cessione beni mobili (sponsorizzazioni per convegno UMI: The Mcgraw-Hill Companies + Adalta snc + The Mathworks srl + Università Commerciale Bocconi + Associazione Mensa)	€ 3.583,34
F.E.1.3.1.04 – Riscossioni IVA	€ 716,66
F.E.1.4.1.01 – Interessi attivi su depositi (competenze II ° trimestre 2011)	€ 3.415,66
F.E.2.1.2.02 – Contributi per attività corrente da privati (contributo UNIPOL SPA per finanziamento borse di studio corso Alta Formazione)	€ 5.000,00
F.E.2.1.2.02 – Contributi per attività corrente da privati (contributo ENGINEERING SPA per convegno “Combinatoria Algebrica” a Bertinoro)	€ 3.500,00
F.E.2.2.1.01 – Contributi ordinari (maggiore dotazione ordinaria rispetto alle previsioni)	€ 1.281,68
F.E.2.2.1.02 – Budget Integrato per la ricerca (budget integrato per la ricerca 2011)	€ 277.235,00
F.E.2.2.1.04 – Contributi per servizi agli studenti (contributi studenti facoltà di Scienze – quota eccedente previsione)	€ 20.743,74
F.E.2.2.1.09 – Altri contributi e rimborsi (Fondi diritto allo studio-mantenimento laboratori – Fac.Ingegneria 2011)	€ 3.575,20
F.E.2.2.1.09 – Altri contributi e rimborsi (contributo facoltà di Scienze per convegno UMI)	€ 2.000,00
F.E.2.2.1.09 – Altri contributi e rimborsi (Contributi Collegio Superiore proff. Fioresi, Parmeggiani, Migliorini, Degli Esposti)	€ 4.620,00
F.E.2.2.2.02 – Contributi per investimento (contributo Facoltà di Scienze per Progetto Nuovi Laboratori (biennio 2012/13))	€ 26.999,40

Il Direttore

Il Segretario



VERBALE DELLA SEDUTA DEL 19/09/2011 DEL CONSIGLIO DEL
DIPARTIMENTO DI MATEMATICA

Pagina 9

F.E.5.1.2.04 – Altri recuperi e rimborsi (prestiti interbibliotecari)	€	24,50
F.E.5.1.2.04 – Altri recuperi e rimborsi (recupero monete scheda distributrice di tessere per fotocopie biblioteca e prestito interbibliotecario)	€	34800

Spese:

F.S.1.1.1.03 – Contratti per attività di supporto alla didattica (tutor a.a.2011/12)	€	9.465,18
F.S.1.1.3.03.A85.11LABINGEG – F.di dir.studio/mant.lab Ingegneria	€	3.575,20
F.S.1.2.1.02.A85.BUINTRIC11 – Budget Integrato 2011 (borse Marco Polo)	€	12.900,00
F.S.1.2.1.02.A85.05MATE041 – Corso di Alta Formazione (borse di studio per corso di Alta Formazione)	€	5.000,00
F.S.1.2.1.03.A85.BUINTRIC11 – Budget Integrato 2011 (Assegni di ricerca)	€	152.500,00
F.S.1.2.3.04.A85.BUINTRIC11 – Budget Integrato 2011 (pubblicazione, monografia e convegni)	€	6.600,00
F.S.1.2.3.04.A85.CONTRUMI- Contr.Fac. Scienze per convegno UMI	€	2.000,00
F.S.1.2.3.04.A85.CONVBERTIN- Convegno Bertinoro “Comb. Algebr”	€	3.500,00
F.S.1.2.5.02.A85.BUINTRIC11 – Budget Integrato 2011 (hardware per attività di ricerca)	€	5.235,00
F.S.1.2.6.03.A85.BUINTRIC11 – Budget Integrato 2011 (RFO 2011)	€	100.000,00
F.S.1.2.6.03.A85.COLSUPFIOR – Contributo Coll. Sup. Fioresi	€	1.500,00
F.S.1.2.6.03.A85.COLSUPPARM – Contributo Coll. Sup. Parmeggiani	€	1.520,00
F.S.1.2.6.03.A85.03MIGL020 – Contributo Collegio Sup. Migliorini	€	800,00
F.S.1.2.6.03.A85.07MIGL002 – Contributo Collegio Sup. Degli Esposti	€	800,00
F.S.3.1.2.01- Materiale di consumo	€	4.629,68
F.S.3.1.5.02 – Manutenzione ordinaria mobili e apparecchiature	€	1.500,00
F.S.3.1.5.03 – Manutenzione ordinaria immobili	€	5.915,66
F.S.3.2.1.04.A85.NUOVILABOR –Progetto Nuovi laboratori	€	26.999,40

Il Direttore

Il Segretario



**VERBALE DELLA SEDUTA DEL 19/09/2011 DEL CONSIGLIO DEL
DIPARTIMENTO DI MATEMATICA**

Pagina 10

F.S.3.3.2.01.A85.11CONVUMI – Convegno UMI	€ 416,67
F.S.3.3.3.03.A85.11CONVUMI – Convegno UMI	€ 3166,67
F.S.3.1.3.05 – Spese postali, trasporti e facchinaggi	€ 24,50
F.S.3.3.5.02 – Versamento IVA commerciale all'Ateneo	€ 716,66
F.S.3.4.1.01 – Fondo di riserva	€ 4.278,56
F.S.5.1.1.04.A85.09MATE008- Progetto Atlantis- prof. Citti	€ 28.000,00

Il Direttore

Il Segretario



**VERBALE DELLA SEDUTA DEL 19/09/2011 DEL CONSIGLIO DEL
DIPARTIMENTO DI MATEMATICA**

Pagina 11

3. ANTICIPO DI CASSA

Il Segretario Amministrativo informa che è pervenuta la richiesta da parte della prof.ssa Citti (All.3/1) per un nuovo anticipo di cassa di euro 7.000,00 necessario per il proseguimento dell'attività del progetto di ricerca "CAP Excellence in complex analysis and PDE". Tale anticipo coprirà prevalentemente il costo di una nuova borsa di mobilità studenti presso una delle università americane consorziate. La Commissione esaminatrice sarà composta dai proff. Citti, Parmeggiani e Arcozzi. Ricorda infine che i precedenti anticipi concessi sul medesimo progetto sono già stati recuperati e che la prof.ssa Citti ha inoltre dichiarato di assumersi tutte le responsabilità che potrebbero sorgere in sede di rendicontazione, impegnandosi a restituire la somma al dipartimento mediante fondi di cui risulta essere titolare, qualora la Comunità Europea non erogasse interamente quanto preventivato.

Il Consiglio approva e concede l'anticipo richiesto.

Il Segretario Amministrativo provvederà ad eseguire la seguente variazione di bilancio

F.E.1.2.2.02 – Borse Ue	€	7.000,00
F.S.1.2.1.02.A85.09MATE008 – Progetto Atlantis - prof. Citti	€	7.000,00

Il Consiglio approva all'unanimità la suddetta variazione di bilancio.

Il Direttore

Il Segretario



**VERBALE DELLA SEDUTA DEL 19/09/2011 DEL CONSIGLIO DEL
DIPARTIMENTO DI MATEMATICA**

Pagina 12

4. ASSEGNAZIONE TUTOR A.A. 2011-2012

Il punto all'ordine del giorno viene rinviato.

Il Direttore

Il Segretario



VERBALE DELLA SEDUTA DEL 19/09/2011 DEL CONSIGLIO DEL
DIPARTIMENTO DI MATEMATICA

Pagina 13

5. PROGETTI MARCO POLO: CONCLUSIONE PRIMA TORNATA

Direttore illustra le 3 proposte pervenute al termine della Tornata I del Bando Marco Polo, illustrando la tabella qui riportata:

ELENCO PROGETTI

Budget Integrato di Dipartimento disponibile per Marco Polo

Budget complessivo programmato per Marco Polo: € 12.900
(Chiusura programmazione in data: 22/07/2011 14.19)

Eventuale Cofinanziamento: € (Inserire un importo intero senza decimali)

Totale Fondi Ateneo per Marco Polo utilizzati:
(Escluso cofinanziamento) € 0

Totale Finanziamento concesso per i progetti approvati: € 0

Budget residuo

Totale Budget residuo da utilizzare: € 12.900

N.B. Non è più necessario caricare le delibere nel sito ma è sufficiente conservarla agli atti.

Situazione	Tornata	Pos	Progetto	Richiedente	Sede	Fin. Totale Richiesto (Concesso)	Durata (Concessi)	Paese	Docente	Data approvazione Rif.
Progetto da Valutare	1/2011		BEM-based Fluorescence Optica...	Lara Vandini	Georgia Institute of Technolo...	8100.00	6	United States	SGALLARI FIORELLA	set 15 2011 12:08PM
Progetto da Valutare	1/2011		The semiclassical limit in qu...	Lorenzo Zanelli	Centre de mathématiques Laure...	6900.00	6	France	GRAFFI SANDRO	set 15 2011 1:44PM
Progetto da Valutare	1/2011		Nodi e link in spazi lenticol...	Enrico Manfredi	Chelyabinsk State University...	4050.00	3	Russia	ACHILLES HANS JOACHIM RUDIGER	set 16 2011 6:02PM

Il Direttore illustra in maniera sintetica i progetti proposti, tutti coerenti e completi (incluse le lettere di invito degli enti ospitanti (All. 5/1-2-3)).

Dopo breve discussione, il Direttore propone, visto anche il Budget esiguo di 12900 euro e in accordo con la giunta, di finanziare tutti e tre i progetti per la durata minima di 3 mesi ciascuno, come da tabella qui sotto:

Il Direttore

Il Segretario



VERBALE DELLA SEDUTA DEL 19/09/2011 DEL CONSIGLIO DEL DIPARTIMENTO DI MATEMATICA

Pagina 14

ELENCO PROGETTI

Budget Integrato di Dipartimento disponibile per Marco Polo

Budget complessivo programmato per Marco Polo: € 12.900
(Chiusura programmazione in data: 22/07/2011 14.19)

Eventuale Cofinanziamento: € (Inserire un importo intero senza decimali)

Totale Fondi Ateneo per Marco Polo utilizzati:
(Escluso cofinanziamento) € 11.550

Totale Finanziamento concesso per i progetti approvati: € 11.550

Budget residuo

Totale Budget residuo da utilizzare: € 1.350

N.B. Non è più necessario caricare le delibere nel sito ma è sufficiente conservarla agli atti.

Situazione	Tornata	Pos	Progetto	Richiedente	Sede	Fin. Totale Richiesto (Concesso)	Durata (Concessi)	Paese	Docente	Data approvazione Rif.	
Progetto Approvato con Modifica	1/2011		BEM-based Fluorescence Optica...	Lara Vandini	Georgia Institute of Technolo...	8100.00(4050.00)	6 (3)	United States	SGALLARI FIORELLA	set 15 2011 12:08PM	<input type="button" value="dettagli"/>
Progetto Approvato con Modifica	1/2011		The semiclassical limit in qu...	Lorenzo Zanelli	Centre de mathématiques Laure...	6900.00(3450.00)	6 (3)	France	GRAFFI SANDRO	set 15 2011 1:44PM	<input type="button" value="dettagli"/>
Progetto Approvato	1/2011		Nodi e link in spazi lenticol...	Enrico Manfredi	Chelyabinsk State University...	4050.00(4050.00)	3 (3)	Russia	ACHILLES HANS JOACHIM RUDIGER	set 16 2011 6:02PM	<input type="button" value="dettagli"/>

Il Consiglio di Dipartimento approva in maniera unanime.

Infine il Direttore propone di spostare il residuo pari a : $12900 - 4050 - 3450 - 4050 = 1350$ euro sulla voce "Assegni di Ricerca" del Budget Integrato 2011.

Il Consiglio di Dipartimento approva in maniera unanime.

Il Direttore

Il Segretario



VERBALE DELLA SEDUTA DEL 19/09/2011 DEL CONSIGLIO DEL DIPARTIMENTO DI MATEMATICA

Pagina 15

6. ASSEGNI DI RICERCA: CONCLUSIONE SECONDA TORNATA.

Innanzitutto il Direttore comunica che non è ancora pervenuta l'informazione relativa alla eventuale "Quota Aggiuntiva MIUR".

Il Direttore ricorda le decisioni assunte dal Consiglio riguardo alla I tornata conclusasi prima dell'estate ed espone l'unica domanda di Assegno presentata in questa II tornata, almeno al 19 settembre 2011, come da tabella qui riportata:

ASSEGNI DI RICERCA

RICHIESTE DI FINANZIAMENTO PRESENTATE

Gli assegni sono visualizzati nel seguente ordine:

- Assegni finanziati in ordine alfabetico (cognome del Tutor)
- Assegni non finanziati in ordine di posizione in graduatoria

Eventuali modifiche all'assegno (da non finanziato a finanziato) ricondurranno l'assegno all'ordine sopra riportato.

N.B.! E' possibile visualizzare nel sito segretari le modifiche apportate solo dopo aver cliccato il tasto 'Approva' nella Sezione Approvazione.

Versione stampabile degli Assegni Presentati

E' possibile stampare i Riepiloghi degli importi, le Richieste di Finanziamento e le Valutazioni della Struttura sotto riportate:

	Importi totali richiesti	Importi totali approvati
		Budget disponibile: € 175.318 di cui: € 152.500(programmato 2011) + € 22.818 (accantonamento da 2010) (Programmazione chiusa in data 22/07/2011)
Finanziamento totale Ateneo	€ 100.846	€ 73.846
Importo totale del cofinanziamento	€ 35.000	€ 10.000
Importo totale per gli assegni	€ 135.846	€ 83.846
Numero assegni presentati	5	4

Sono presenti richieste di finanziamento per le seguenti tornate:

Tornate:

Tomata dal 05/09/2011 al 25/09/2011	Richiesta assegno	Valutazione Struttura (Invariato rispetto all'ultima valutazione)
Tutor:	GIAMPAOLO CRISTADORO (Data chiusura richiesta: 15/09/2011 12.14.00)	<input type="button" value="Da finanziare"/> <input type="button" value="Non Finanziare"/> <input type="button" value="Eventuale modifica dati"/>
Tipo Assegno:	Nuovo	Richiesta non ancora valutata
Titolo:	MODELING ANOMALOUS DIFFUSION IN COMPLEX SYSTEMS	Vedi storico approvazioni per l'assegno
Tipologia:	Richiesta Tutor	Richiesta Tutor
Durata:	24 mesi	24 mesi
Richiesta Finanziamento Ateneo:	€ 25.000	€ 25.000
Importo Cofinanziamento:	€ 25.000	€ 25.000
Importo Totale:	€ 50.000	€ 50.000
Struttura destinataria dei finanziamenti:	DIP. MATEMATICA	Posizione in Graduatoria: 0
Piano di attività:	ID[8764]Cristadoro-ProgrammaAssegnoCofinanziatoFirbResidui.pdf	



VERBALE DELLA SEDUTA DEL 19/09/2011 DEL CONSIGLIO DEL DIPARTIMENTO DI MATEMATICA

Pagina 16

Dopo aver richiamato le linee generali individuate nei precedenti Consigli di Dipartimento, il Consiglio in maniera unanime propone il cofinanziamento di 12.500 euro sul B.I. 2011 per l'apertura di un assegno annuale dal costo totale di 25.000.

Il Consiglio decide di rimandare la decisione riguardo all'eventuale rinnovo e all'eventuale cofinanziamento al B.I. 2012 dove l'eventuale rinnovo sarà discusso all'interno delle linee generali individuate dal Consiglio per la gestione degli Assegni di Ricerca.

Al termine della discussione, il Direttore propone quindi di approvare con modifica la richiesta del Dott. Cristadoro come da tabella qui sotto: durata 12 mesi, importo totale 25.000 euro, cofinanziamento (fondi dott. Cristadoro) 12.500 euro, cofinanziamento (B.I. 2011) 12.500 euro.

ASSEGNI DI RICERCA

RICHIESTE DI FINANZIAMENTO PRESENTATE

Gli assegni sono visualizzati nel seguente ordine:

- Assegni finanziati in ordine alfabetico (cognome del Tutor)
- Assegni non finanziati in ordine di posizione in graduatoria

Eventuali modifiche all'assegno (da non finanziato a finanziato) ricondurranno l'assegno all'ordine sopra riportato.

N.B. E' possibile visualizzare nel sito segretari le modifiche apportate solo dopo aver cliccato il tasto 'Approva' nella Sezione Approvazione.

Versione stampabile degli Assegni Presentati

E' possibile stampare i Riepiloghi degli importi, le Richieste di Finanziamento e le Valutazioni della Struttura sotto riportate:

	Importi totali richiesti	Importi totali approvati
		Budget disponibile: € 175.318 di cui: € 152.500 (programmato 2011) + € 22.818 (accantonamento da 2010) (Programmazione chiusa in data 22/07/2011)
Finanziamento totale Ateneo	€ 100.846	€ 86.346
Importo totale del cofinanziamento	€ 35.000	€ 22.500
Importo totale per gli assegni	€ 135.846	€ 108.846
Numero assegni presentati	5	5

Sono presenti richieste di finanziamento per le seguenti tornate:

Tornate: 05/09/2011 - 25/09/2011

Tornata dal 05/09/2011 al 25/09/2011	Richiesta assegno	Valutazione Struttura (Modificato rispetto all'ultima valutazione)
Tutor:	GIAMPAOLO CRISTADORO (Data chiusura richiesta: 15/09/2011 12.14.00)	<input type="button" value="Non Finanziare"/> <input type="button" value="Eventuale modifica dati"/>
Tipo Assegno:	Nuovo	Richiesta finanziata con modifica
Titolo:	MODELING ANOMALOUS DIFFUSION IN COMPLEX SYSTEMS	Vedi storico approvazioni per l'assegno
Tipologia:	Richiesta Tutor	Richiesta Tutor
Durata:	24 mesi	12 mesi
Richiesta Finanziamento Ateneo:	€ 25.000	€ 12.500
Importo Cofinanziamento:	€ 25.000	€ 12.500
Importo Totale:	€ 50.000	€ 25.000
Struttura destinataria dei finanziamenti:	DIP. MATEMATICA	
Pleno di attività:	ID187641Cristadoro-ProgrammaAssegnoCofinanziatoFrbResidui.pdf	

Il Direttore

Il Segretario



**VERBALE DELLA SEDUTA DEL 19/09/2011 DEL CONSIGLIO DEL
DIPARTIMENTO DI MATEMATICA**

Pagina 17

Il Consiglio approva in maniera unanime.

Il Direttore propone quindi di attendere l'eventuale quota aggiuntiva miur o comunque non oltre il prossimo Consiglio di Dipartimento per la programmazione della quota residua Assegni di Ricerca, B.I. 2011.

Il Consiglio approva in maniera unanime.

Il Direttore

Il Segretario



**VERBALE DELLA SEDUTA DEL 19/09/2011 DEL CONSIGLIO DEL
DIPARTIMENTO DI MATEMATICA**

Pagina 18

7. TRANSIZIONE VERSO IL NUOVO DIPARTIMENTO

Il punto all'ordine del giorno viene rinviato, in attesa di ulteriori informazioni ed indicazioni da parte dell'Ateneo.

Il Direttore

Il Segretario



VERBALE DELLA SEDUTA DEL 19/09/2011 DEL CONSIGLIO DEL DIPARTIMENTO DI MATEMATICA

Pagina 19

8. VARIE ED EVENTUALI.

Il Prof. Obrecht informa il Consiglio delle difficoltà insorte nell'organizzazione delle prove di accesso alla Facoltà di Ingegneria. In particolare, il test di ingresso ha, come sempre, visto la partecipazione di docenti di tutti i Dipartimenti che offrono supporto didattico alla Facoltà. Dato l'elevato numero di studenti partecipanti (il 28% in più rispetto all'anno passato) questo ha richiesto il coinvolgimento di numerosissimi docenti. I Direttori del Dipartimento e del CIRAM hanno, come ogni anno, segnalato i nominativi delle persone disponibili. Anche quest'anno i docenti complessivamente disponibili sono risultati afferire solamente ai ssd MAT/03 (1) e MAT/05 (5), cui si aggiungono il sottoscritto e il Prof. Dore, in quanto membri della commissione organizzatrice. A valle di questa prova il giorno 20 settembre si terrà la prima prova per l'assolvimento degli OFA assegnati a seguito del test di ingresso. Sono previsti circa 1000 partecipanti e, data la ristrettezza dei tempi, non è stato possibile richiedere il supporto degli altri Dipartimenti. Anche in questo caso i docenti disponibili sono risultati quasi solamente quelli afferenti al settore MAT/05. Si è pertanto ripetuta la situazione in cui chi ha il carico didattico più elevato si deve far carico anche di compiti aggiuntivi, mentre chi, come i colleghi del settore MAT/07, ha un minor carico didattico, raramente si sobbarca tali incombenze. Segnala infine che il rifiuto a rendersi disponibili per queste indispensabili attività è tanto meno giustificato, dal momento che si tratta di un impegno di circa 3 ore, che, se ripartito equamente, vedrebbe l'impegno del singolo docente una volta ogni 2 o 3 anni. Il Prof. Obrecht richiede quindi con forza che, in occasione delle prossime prove di questo tipo, il Dipartimento assegni tali compiti ai docenti attualmente incardinati nella Facoltà di Ingegneria, tenendo conto della mancata partecipazione negli anni precedenti a tali attività.

Progetto Nuovi Laboratori :

Il Direttore innanzitutto descrive nuovamente il Progetto Nuovi Laboratori e gli interventi previsti, come da progetto presentato in Facoltà.

In particolare ricorda come il piano si fondi sulla convinzione che gli spazi dedicati alle cosiddette "Sale Lettura" e gli spazi dedicati ai cosiddetti "Laboratori Informatici" diventeranno nel futuro praticamente inconfondibili.

Il Direttore

Il Segretario



**VERBALE DELLA SEDUTA DEL 19/09/2011 DEL CONSIGLIO DEL
DIPARTIMENTO DI MATEMATICA**

Pagina 20

Il Direttore ricorda inoltre come il Progetto Nuovi Laboratori già discussi in precedenti Consigli di Dipartimento, preveda, tra le altre cose:

1. intervento presso l'entrata principale del Dipartimento per permettere la realizzazione di una pedana per disabili per l'accesso agli studenti con mobilità limitata
2. intervento in Sala Lettura per il potenziamento della wireless, creazione di una zona a scaffale aperto per gli studenti delle triennali e delle magistrali della Facoltà di Scienze, risistemazione del Front-Office e adattamento alle nuove modalità di lavoro e di fruizione dei materiali librari e didattici da parte degli studenti.
3. Sistemazione della Biblioteca Bortolotti al fine di creare un eventuale spazio lavorativo per il personale Bibliotecario, preservare il patrimonio librario Storico e creare un nuovo spazio Lettura/Laboratorio per studenti e docenti (dettagli da definire con l'ufficio tecnico)

Il Direttore informa il Consiglio che ha già avviato da tempo contatti con l'Ufficio Tecnico. Questo ha portato alla stesura di un progetto dettagliato, anche nei costi e che l'Ufficio Tecnico si dice disposto a finanziare, a fronte di un cofinanziamento del Dipartimento.

A tale proposito, il Direttore propone al Consiglio di procedere in prima istanza con i punti (1) e (2) di cui sopra, predisponendo contemporaneamente, insieme all'Ufficio Tecnico, la realizzazione del punto (3).

Come piano di Cofinanziamento il Direttore propone:

- per il 2011 sono a disposizione circa 6000 euro per la rampa disabili e circa 8000 euro per gli interventi presso la “Biblioteca Bortolotti”
- il progetto “Nuovi Laboratori” era stato presentato allo SBA e nuovamente al Dott. Piano. E' stato manifestato serie interesse per cofinanziare il sistema anti-taccheggio per la Sala Lettura (incluso nel piano dei costi redatto dall'ufficio tecnico) . Il Direttore ha in previsione a breve un nuovo incontro a breve per definire l'eventuale cofinanziamento.
- Per il 2012, il Direttore ha già mostrato alla Facoltà di Scienze e alla Commissione Didattica la volontà di presentare domanda di finanziamento per circa 30 000 euro che saranno interamente destinati al cofinanziamento dei lavori (si veda il documento inviato al Preside della Facoltà di Scienze e alla Commissione Didattica (All. 8/1))

In caso di rifiuto da parte della Facoltà, il Direttore propone un piano biennale o triennale di Cofinanziamento da parte del Dipartimento di Matematica da decidere nei dettagli insieme all'Ufficio Tecnico.

Il Direttore

Il Segretario



VERBALE DELLA SEDUTA DEL 19/09/2011 DEL CONSIGLIO DEL DIPARTIMENTO DI MATEMATICA

Pagina 21

Il Direttore si impegna a definire entro i primi mesi del 2012 i dettagli de Cofinanziamento, oltre ai 6.000+8.000 euro=14.000 euro di cui al primo punto.

Il Consiglio approva in maniera unanime.

PROGETTO - PIANO SECONDO

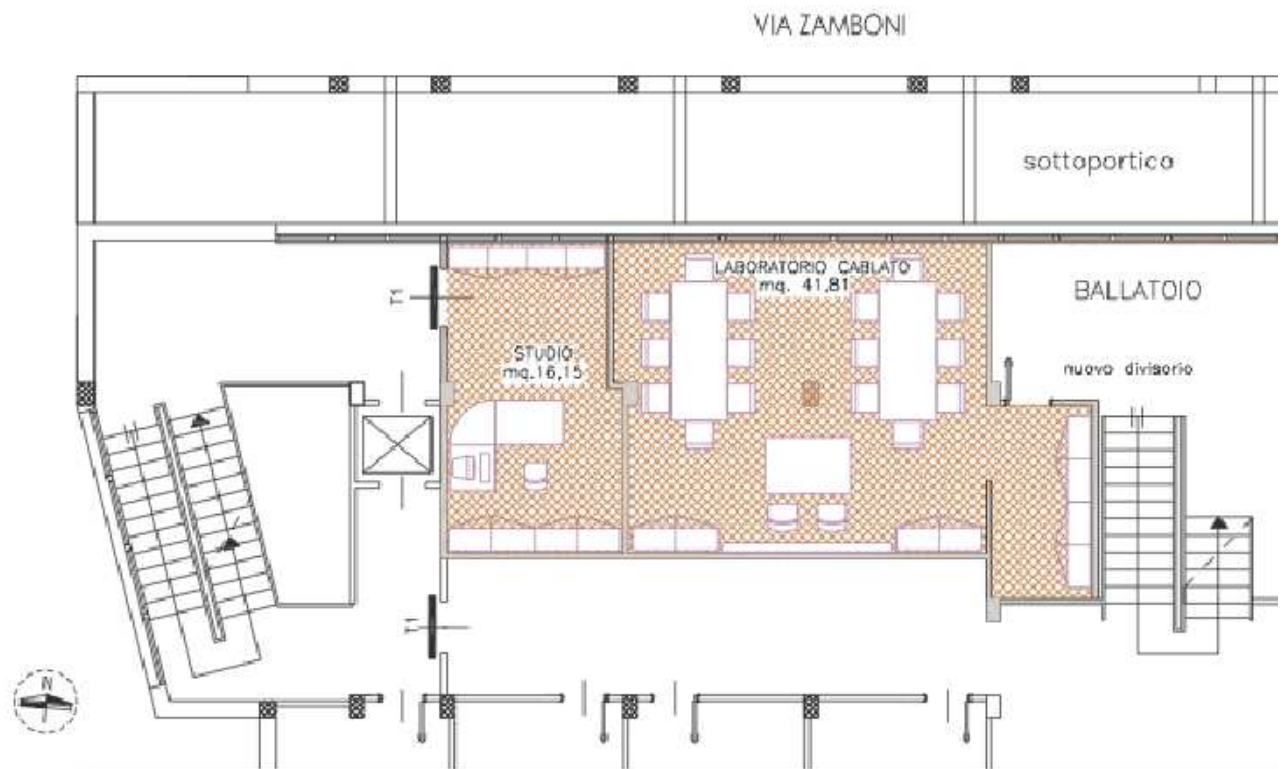

REPORT TECNICO n° 4 BIBLIOTECA BORTOLOTTI

Il Direttore

Il Segretario



VERBALE DELLA SEDUTA DEL 19/09/2011 DEL CONSIGLIO DEL DIPARTIMENTO DI MATEMATICA

Pagina 22

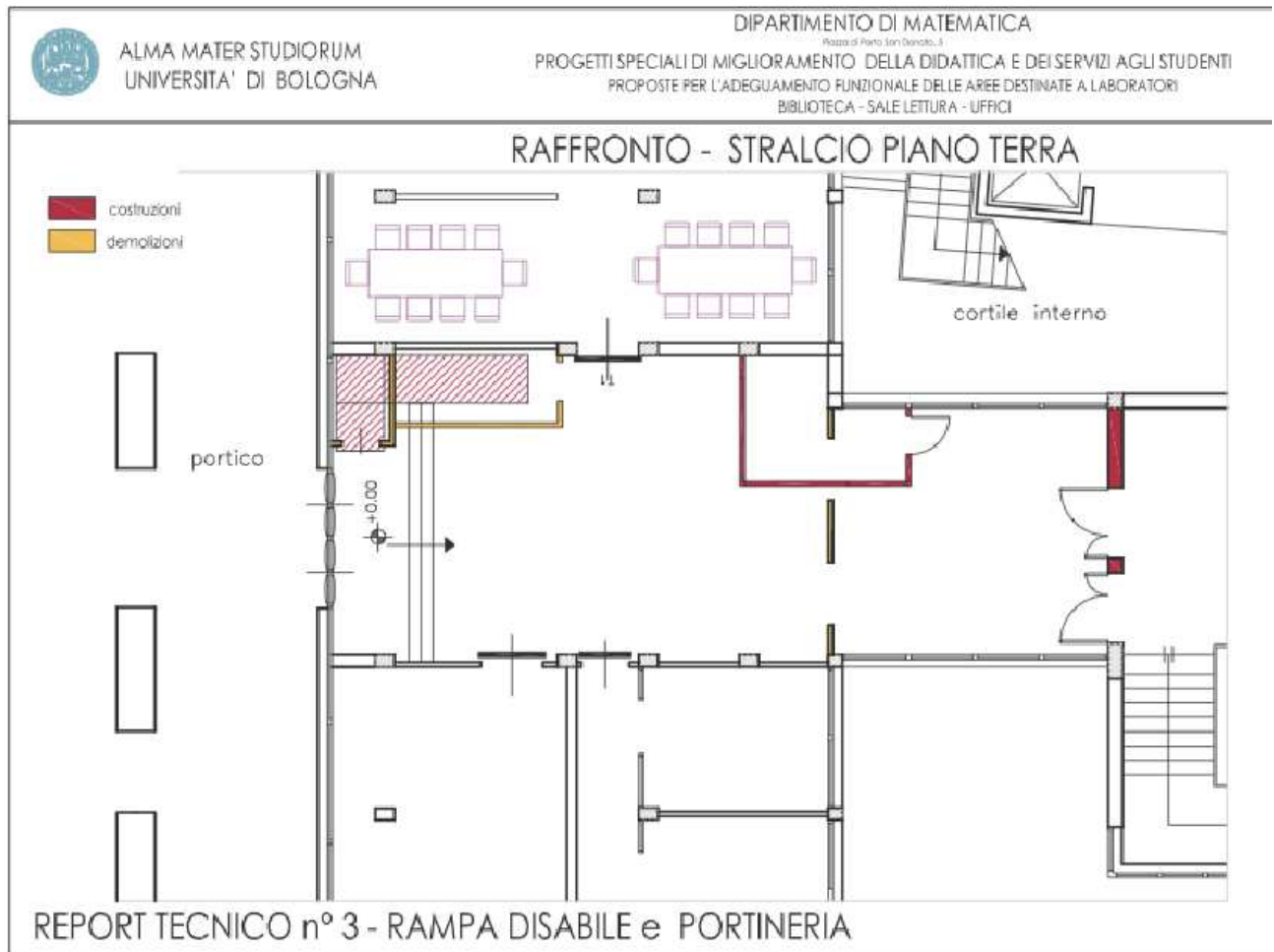

Il Direttore

Il Segretario



VERBALE DELLA SEDUTA DEL 19/09/2011 DEL CONSIGLIO DEL
DIPARTIMENTO DI MATEMATICA

Pagina 23

PROGETTO - STRALCIO PIANO TERRA

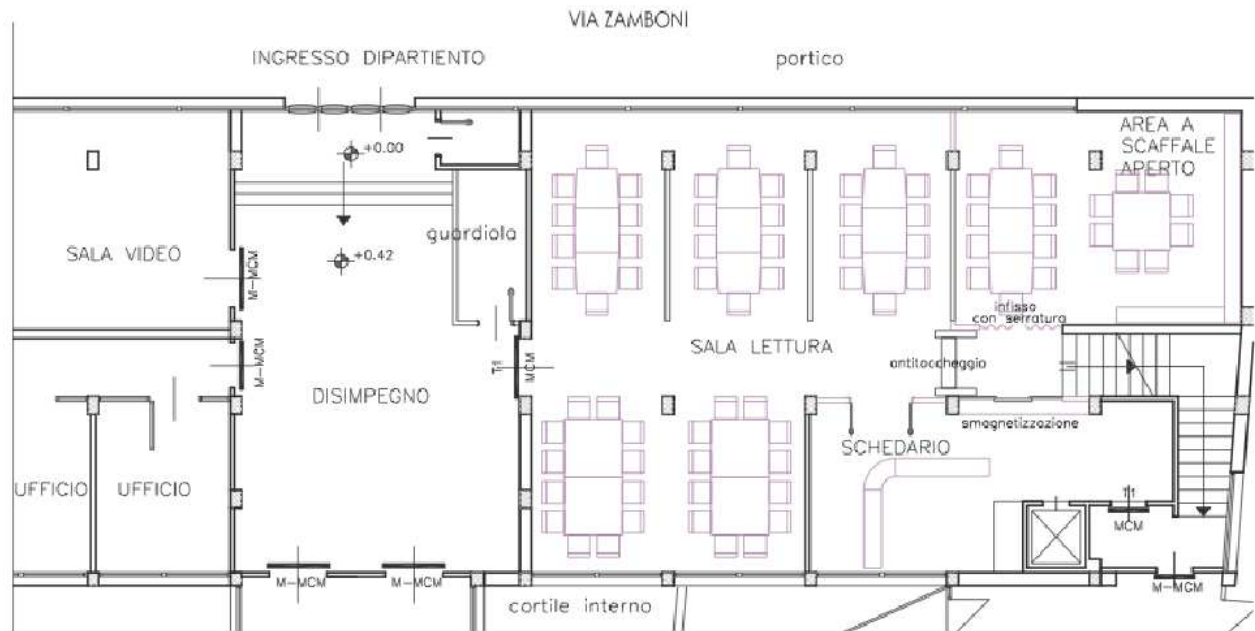

REPORT TECNICO n° 1 - SALA LETTURA

Il Direttore

Il Segretario



VERBALE DELLA SEDUTA DEL 19/09/2011 DEL CONSIGLIO DEL
DIPARTIMENTO DI MATEMATICA

Pagina 24

**APPROVAZIONE SCHEDE ATTIVITÀ DIDATTICA E DI RICERCA DEI
RICERCATORI DELLA FACOLTÀ DI INGEGNERIA**

Il Direttore illustra come in data 5 Settembre 2011, la Facoltà di Ingegneria chiede al Dipartimento di far pervenire entro il **Venerdì 14 Ottobre 2011** le schede sia relative all'attività Didattica e sia all'attività Scientifica complete di approvazione.

Il Direttore illustra e legge al consiglio le schede di ricerca pervenute all'approvazione da parte dei Ricercatori: **Annalisa Baldi, Patrizio Frosini, Maria Manfredini, Carlo Alberto Bosello e Grammatico Cataldo.**

Non risulta pervenuta la scheda del dott. **Luciano Gualandri.**

dopo esauriente discussione, Il Dipartimento approva.

Successivamente il Direttore illustra le schede relative all'attività Didattica dei singoli ricercatori: **Annalisa Baldi, Maria Manfredini, Grammatico Cataldo e Carlo Alberto Bosello** che, a parte qualche firma ancora mancante, risultano complete e consegnate.

La scheda dell'attività didattica del dott. **Patrizio Frosini** è stata consegnata, per la firma, ai presidenti dei Corsi di Laurea di riferimento.

Non risulta pervenuta la scheda del dott. **Luciano Gualandri.**

Il Dipartimento Approva.

Il Dipartimento approva in maniera unanime

La seduta è tolta alle ore 14.30

Il Direttore

Il Segretario